LEGENDA:

PALMEIRA IMPERIAL

YPÊ AMARELO

PALMEIRA RABO DE RAPOSA

TREPADEIRA

POSTE DUPLO DE ILUMINAÇÃO EXTERNA

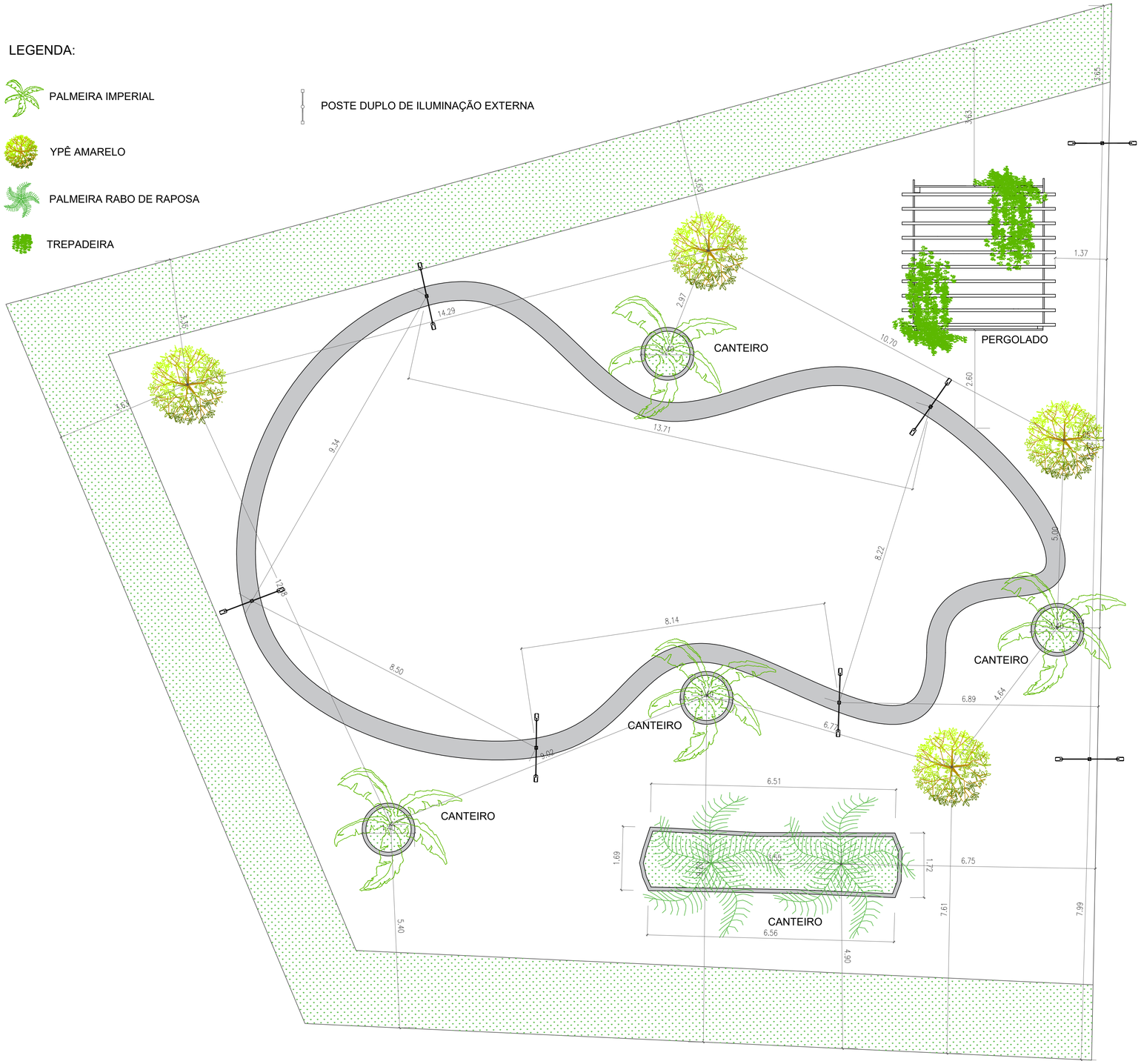

PAISAGISMO E ILUMINAÇÃO
ESCALA: 1/200

VERSA Engenharia
Projetos - Execução - Licenças Ambientais - Segurança do Trabalho

Avenida Alberto Vieira Romão, 2406
Distrito Industrial - Alfenas MG

(35) 3011-8132

ASSUNTO:
PRAÇA SANTA RITA DE CALDAS

LOCAL:
RUA PACÍFICO GABRIEL DA SILVA, SN
BAIRRO VÔ QUITE
SANTA RITA DE CALDAS - MG

CONTEÚDO:
PAISAGISMO E ILUMINAÇÃO

PROPRIETÁRIO:

PREFEITURA MUNICIPAL DE SANTA RITA DE CALDAS

ART Nº:
MG20232001525

DATA: ABR/2023

DESENHO: KARINE G. ANA CAROLINA C.

AUTOR PROJETO: EVERTON DOS SANTOS:04232138650 2138650
Assinado de forma digital por EVERTON DOS SANTOS:04232138650
Dados: 2023.05.29 16:07:28 -03'00'

EVERTON DOS SANTOS
Engenheiro Civil CREA MG 82.287/D

ESCALA: 1:200

ÁREA: 296.60 M²

PRANCHA: 06/08

OBS:

APROVAÇÕES: