

CORTE A-A
ESCALA 1:100

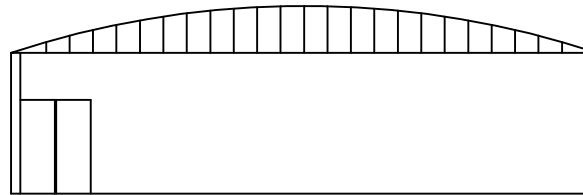

FACHADA
ESCALA 1:100

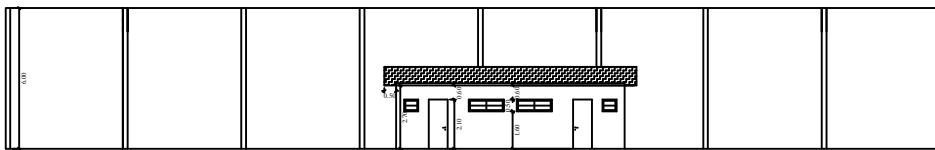

CORTE B-B
ESCALA 1:100

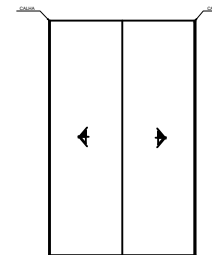

COBERTURA
ESCALA 1:400

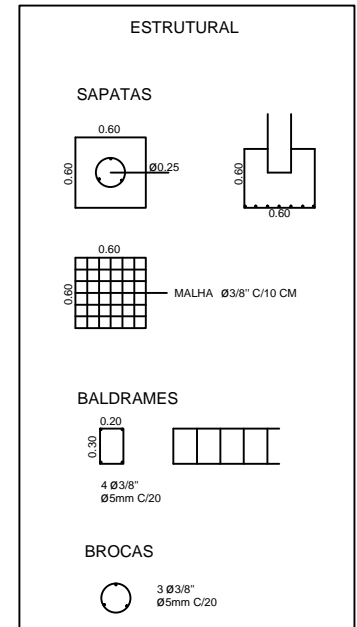

PROJETO ARQUITETÔNICO

FOLHA ÚNICA

PLANTA BAIXA, CORTES, FACHADA E TELHADO

Obra: COBERTURA E FECHAMENTO DA QUADRA POLIESPORTIVA

Local: RUA MANUEL MARTINS DE CARVALHO - N. S. APARECIDA

Cidade: SANTA RITA DE CALDAS - MG

Proprietário: PREFEITURA MUNICIPAL DE SANTA RITA DE CALDAS

Data: MAIO 2016

Escala: INDICADA

Unidade: METROS

SITUAÇÃO (sem escala)



DECLARO QUE A APROVAÇÃO DO PROJETO NÃO IMPLICA NO RECONHECIMENTO POR PARTE DA PREFEITURA DO DIREITO DE PROPRIEDADE DO TERRENO.

O PROPRIETÁRIO SE OBRIGA A NÃO PERMITIR QUE AS ÁGUAS PLUVIAIS SEJAM LANÇADAS NA REDE DE ESGOTO.

Proprietário
Prefeitura Municipal de Santa Rita de Caldas
CNPJ: 17.857.442/0001/51

QUADRO DE ÁREAS

À CONSTRUIR: 600,00M²
TERRENO

Autora do Projeto
Stella Siqueira de Carvalho
Eng^a Civil - CREA 107.715/D

CARIMBOS: