

**NOTAS:**

- 1 - MEDIDAS E COTAS EM METRO, SALVO INDICAÇÃO EM CONTRÁRIO.
- 2 - ESTACAS A CADA 20,00M.
- 3 - SISTEMA DE COORDENADAS PLANAS UTM DATUM SIRGAS 2000.

**PERFIL EIXO - EST. PONTE SÃO BENTO**  
ESCALA VERTICAL: 1:200

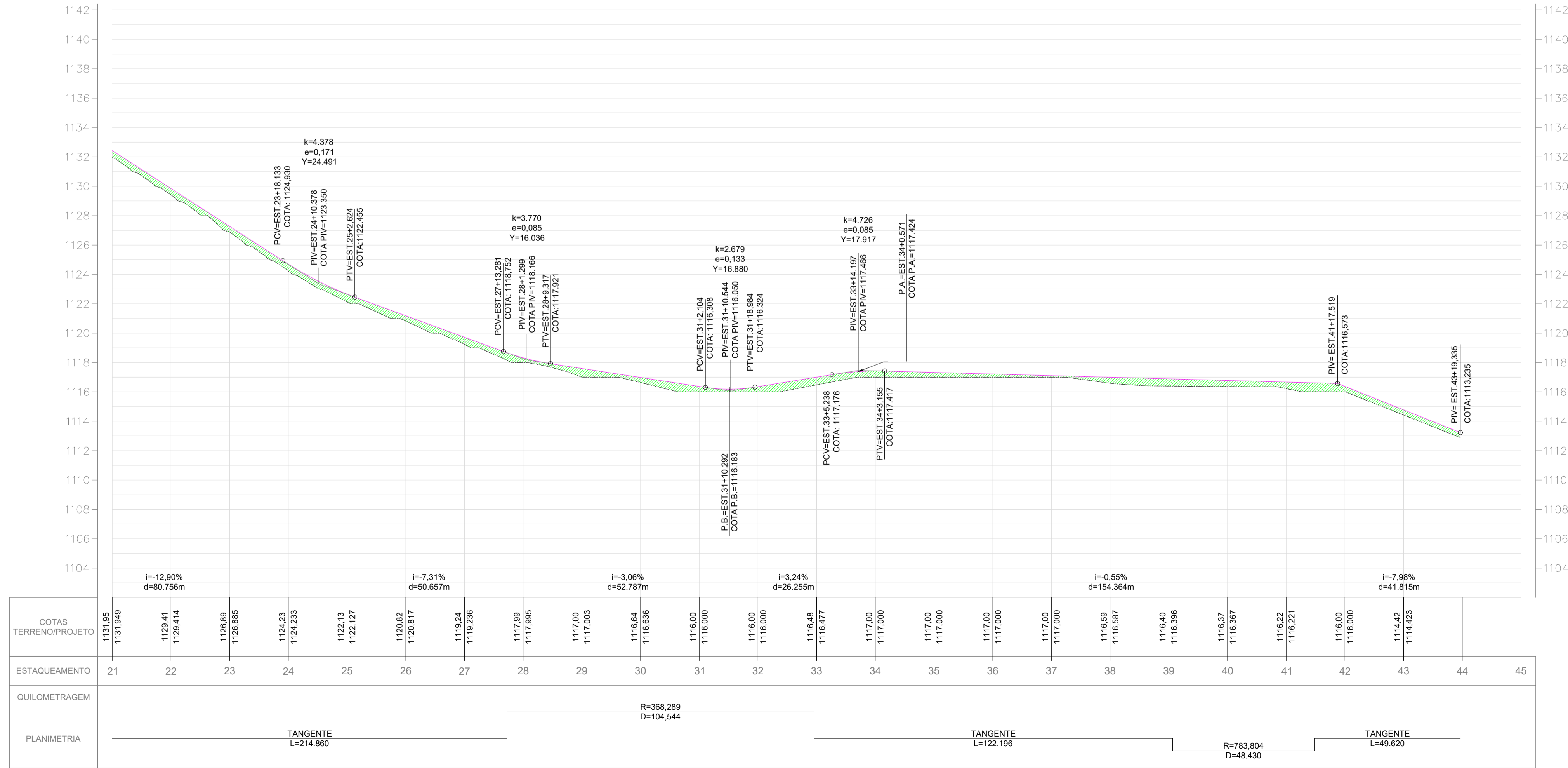

REVISÃO	DATA	NOME	DESCRIÇÃO
A	MAI/2023	THEO PRADO	EMIÇÃO INICIAL

RESPONSÁVEL TÉCNICO	PROPRIETÁRIO	PROJETISTA
EVERTON DOS SANTOS	PREF. STA. RITA DE CALDAS	THEO PRADO

CONTRATO Nº	ART Nº
-	MG20232182621

PROJETO Nº	PROJETO Nº
PRO-EXE-TER-SRC-006.23-ESB-T3-R002-2023	PRO-EXE-TER-SRC-006.23-ESB-T3-R002-2023

PROJETO GEOMÉTRICO E TERRAPLANAGEM	
PLANTA E PERFIL LONGITUDINAL	
TRECHO - ENTRADA RODOVIA	

ASSINATURA	DATA
EVERTON DOS SANTOS	JUN/2023
ASSINATURA	ESCALA
	INDICADA
	FOLHA
	02/02